



Santuario Communal de Monos Aulladores en la Comunidad de Bermudian Landing



Jessie Young
Belize



THE COMMUNITY BABOON SANCTUARY

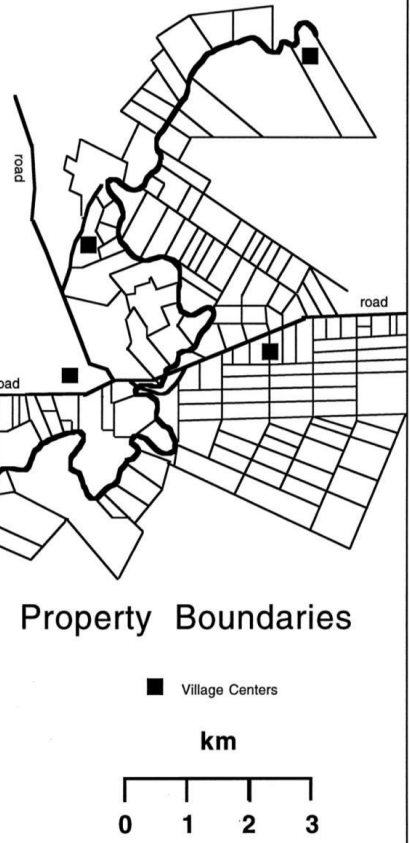
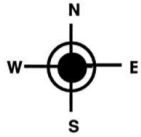

Property Boundaries

■ Village Centers

km

0 1 2 3

Como Comenzó...



Community
Baboon
Sanctuary

Voluntary Community-based Conservation

Conservación voluntaria por 8 comunidades pioneras con liderazgo de grupo de Mujeres

La meta de conservar el hábitat del mono aullador

Investigación comenzó en 1981

El Santuario Community Baboon comenzó en Febrero 23, 1985.

Primatólogo Americano, Dr. Roberto Horwich identificó el paisaje de Rio de Belize con la población mas grande de mono aullador con Dr. Jon Lyon, un biologo y el residente local Fallet Young.

La idea de establecer el Santuario nacio con la comunidades locales.





Conservación ...



Community
Baboon
Sanctuary

Voluntary Community-based Conservation



Inspirando Jovenes...

Investigación

- ✓ Mono Aullador
 - ✓ Aves
 - ✓ Turtuga de agua fresca
 - ✓ Cazeria
-
- Censu de Mono Aullador en 2016
 - población de 6,000 monos





Premios y Reconocimientos



Happy Birthday President Young!
-From the Board Members and Staff of the
Community Baboon Sanctuary



•Gracias

TEKOHA GUASU, MBYA GUARANI



Alberto Vázquez, Paraguay



UBICACIÓN GEOGRAFICA DEL TEKOKA GUASU

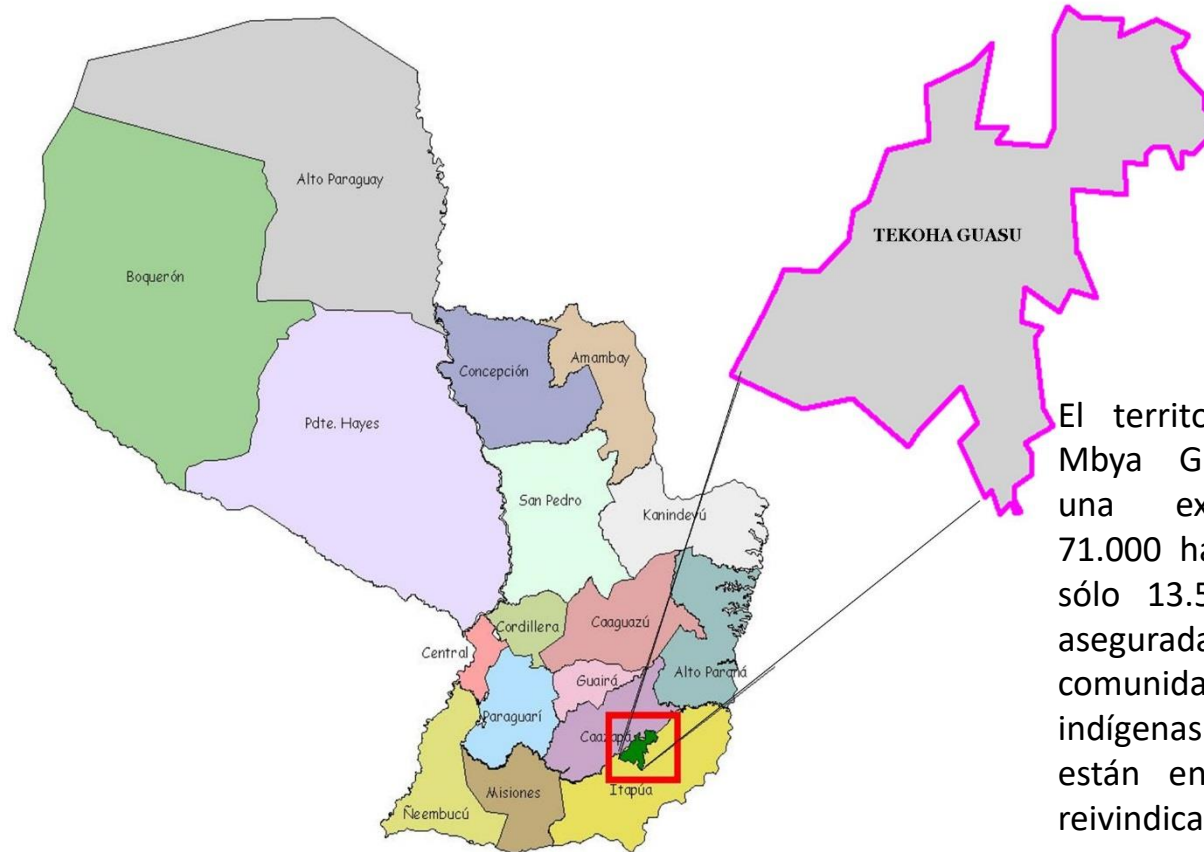

El territorio Ancestral Mbya Guaraní, tiene una extensión de 71.000 has de las que sólo 13.591 han sido aseguradas para comunidades indígenas. Otras 55.502 están en proceso de reivindicación.



Áreas Protegidas Vs. Tierras Indígenas Traslape

Tekoha Guasu

- Constitución Nacional.
- Ley 234/93 ratifica convenio 169 de la OIT
- Territorio Indígena legalizado más de 13.591 hs.(mayor propietario del lugar las comunidades indígenas)
- Reconocimiento estatal sobre Tekoha (gobierno de Nicanor RESOLUCIÓN INDI y Lugo acuerdo SEAM - MBYA)

Reserva para Parque San Rafael

- Constitución Nacional
- Ley 352/94 que crea el SINASIP.
- Mayoría tierra privada
- Acción gubernamentales inconsultas (antes del 2007)





CUIDAMOS NUESTROS BOSQUES PORQUE
DE ELLOS DEPENDE NUESTRA AGUA

#CUSTODIOS DE LOS
BOSQUES

© Luis Vera B. B.



CUIDAMOS NUESTROS BOSQUES PORQUE
DE ELLOS DEPENDE NUESTRA GENTE

#CUSTODIOS DE LOS
BOSQUES

© Luis Vera B. B.





CUIDAMOS NUESTROS BOSQUES PORQUE
DE ELLOS DEPENDE NUESTRO FUTURO

#CUSTODIOS DE LOS
BOSQUES



CUIDAMOS NUESTROS BOSQUES PORQUE
DE ELLOS DEPENDE NUESTRA COMUNIDAD

#CUSTODIOS DE LOS
BOSQUES





Gracias

Asociación de Trabajadores Campesinos del Tolima ASTRACATOL



Arley García
Colombia

An aerial photograph of a mountainous landscape. The foreground shows rolling green hills with some agricultural fields and a dirt road. The middle ground features more densely forested hills. In the background, there are layers of blue mountains under a sky filled with large, white, fluffy clouds. A large, semi-transparent white circle is overlaid on the left side of the image, containing text.

Zona de reserva campesina

- Propuesta para la conservación y producción agrícola con un enfoque territorial y cultural del campesinado
- Reconocimiento del campesinado como actor de la conservación y defensa del territorio
- Propone la delimitación de la frontera agrícola
- Protección de la vida y los recursos
- Organización de la comunidad campesina

UBICACIÓN DE LA ZONA DE RESERVA CAMPESINA DEL MUNICIPIO DE PLANADAS

La Zona de Reserva Campesina (ZRC) de Planadas se encuentra ubicada en el área rural del municipio, en el costado oriental de la cordillera central, zona suroccidente del país. Está conformada por 68 de las 101 veredas municipales.

Al norte limita con el municipio de Ataco y el corregimiento del Bilbao, al oriente con el departamento del Huila, por el costado occidental limita con el departamento del Cauca y el Resguardo Indígena Nasa We'x. Y al sur limita con el Parque Nacional Natural Nevado del Huila.

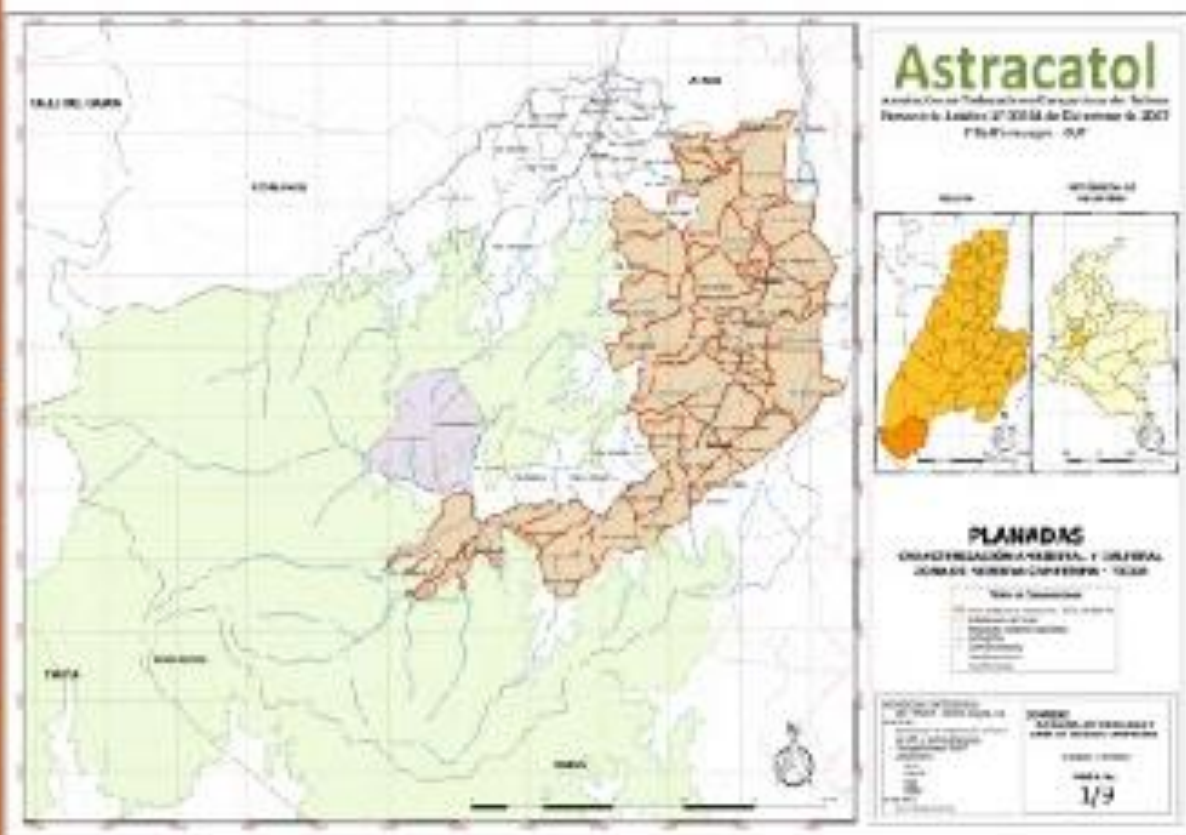



ZRC Planadas

- En Colombia hay 6 zonas de reserva campesina constituidas
- Hay 68 consolidadas de hecho, con solicitud de reconocimiento ante el Estado
- **ASTRACATOL, tiene una solicitud para constitución de la reserva de 57.000 hectáreas**
- **3200 personas campesinos**

Los habitantes de la ZRC reconocen los impactos negativos del monocultivo del café, así como las implicaciones para la soberanía alimentaria. Frente a esta situación una de las apuestas, además de la implementación de policultivos y producción limpia a través de cafés especiales es el establecimiento de huertas de pancoger. En los recorridos identificamos 16 huertas con productos como maíz, yuca, y hortalizas. Esta es una de las iniciativas que busca ser replicada en la ZRC en general.

Otra de las dinámicas colectivas que llama la atención en esta zona son las iniciativas de conservación. En las veredas La Estrella y Caicedonia encontramos pactos colectivos promovidos desde la junta de acción comunal y compras de predios para la conservación de parches de bosque y el mantenimiento y ampliación de los márgenes de los nacedores y acueductos comunitarios. El papel de las JAC de estas dos veredas es destacado.





Gracias



La identidad como
fuente del derecho para
la restitución de
territorios ancestrales.

Rodemiro Lantán
Guatemala

Identidad étnica



Espiritualidad



Recuperación de territorios



Diversificación en la agricultura

